

제13회 삼성 부비동 내시경수술 심포지엄

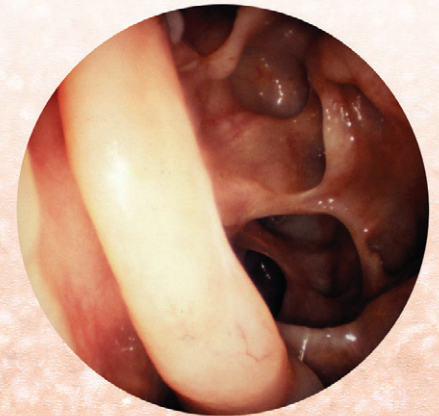

일시 : 2010년 9월 5일 (일요일)
장소 : 삼성서울병원 본관 지하1층 대강당

주최 : 성균관대학교 의과대학 이비인후과학교실
후원 : 대한비과학회

교통안내

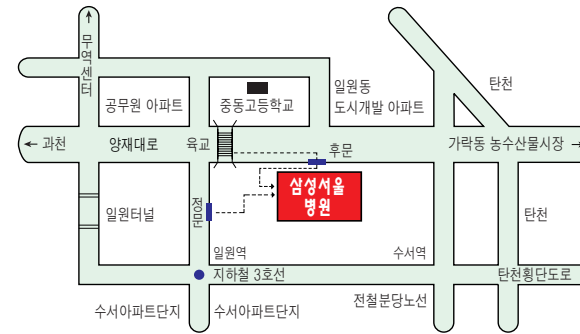

- 주차는 병원 본관 주차장을 무료로 이용하실 수 있습니다.
- 지하철 3호선을 이용하여 일원역에서 내리시면 도보로 5분 걸립니다.

■ 대중교통

지하철	3호선 일원역 하차 1번 출구 (도보로 5분거리)
일반버스	양재대로 육교길 : 3420(G), 3421(G), 4312(G), 4411(G), 4412(G), 4420(G)
	병원 정문앞 : 3219(G), 3413(G), 3423(G), 16 일원역 사거리 : 401(B), 402(B), 461(B), 4419(G)
좌석버스	양재대로 육교길 : 9407(R)
마을버스	병원 정문앞 : 강남01(G)
	양재대로 육교길 : 강남06(G)

연자 및 좌장

- | | |
|---------------|-----------------|
| 김 동 영 : 서울의대 | 신 승 현 : 대구가톨릭의대 |
| 김 선 태 : 가천의대 | 이 재 서 : 서울의대 |
| 김 효 열 : 성균관의대 | 정 승 규 : 성균관의대 |
| 노 환 중 : 부산의대 | 정 영 준 : 단국의대 |
| 동 헌 중 : 성균관의대 | 정 용 기 : 성균관의대 |
| 민 양 기 : 서울의대 | 정 유 삼 : 울산의대 |

등록 및 강좌내용 문의처

성균관대학교 의과대학 삼성서울병원 이비인후과
등록문의 : 김정연
강좌내용문의 : 김효열

TEL : 02)3410-3579
FAX : 02)3410-3879

- 기타 자세한 내용은 홈페이지를 참조하세요.
- <http://ent.samsunghospital.com>

• 제13회 삼성 부비동 내시경수술 심포지엄 등록 신청서

성명			의사면허번호
소속			
직위	() 전문의, () 군의관/공보의, () 전공의, () 년차		
주소	□□□□-□□□□		
전화			FAX
입금일	2010년 월 일	입금액	입금자명 (예금주)
			e-mail

제13회 삼성 부비동 내시경수술 심포지엄이 9월 5일에 개최됩니다. 매년 9월 첫 번째 일요일에 심포지엄 행사를 시작하기도 십 여년이 넘었습니다 그 동안 강의를 맡아주신 여러 교수님들과 성원을 아끼지 않으신 여러 선생님들께 감사드립니다. 오랜 시간 심포지엄을 성공적으로 개최할 수 있었던 것은 이와 같은 여러분들의 관심과 노력때문이라 생각합니다. 또한 제 1회 때부터 매년 빠지지 않고 참석하신 분들이 계신다는 것은 더욱 더 새롭고 알찬 내용의 심포지엄을 준비하라는 채찍과 격려라고 생각합니다.

본 심포지엄은 “Basic Knowledge”, “Practical Issues”, “Advanced Topics”에 관한 내용을 매 3년마다 돌아가면서 집중적으로 다루고 있으며 이번 심포지엄의 주제는 5번째로 맞는 “Basic Knowledge” 입니다. 부비동 내시경 수술의 기본 개념 및 원리, 해부학적 구조, 내시경 수술의 기본 술기 등에 대해서 video presentation을 통하여 자세하게 다루어질 예정입니다. 내시경수술의 개념에서는 처음 내시경수술이 도입될 당시의 개념부터 최근 소개된 balloon sinuplasty의 배경까지 변천과정을 짚어보고 앞으로의 전망이 토의될 예정입니다. 이번 심포지엄에는 수술기구에 대한 소개의 장을 마련하여 수술기구의 발전과정과 함께 적절한 사용법이 논의될 예정이며 이들 기구를 이용한 상악동, 전두동, 접형동에서의 안전한 수술법과 주의사항이 발표될 것입니다.

모든 환자와 의사는 수술 후 좋은 결과를 바라지만 현실은 그렇지 않습니다. 수술 전에 수술 후 예후가 좋고 나쁜 환자를 예측할 수 있다면 환자에게도 많은 도움이 될 것이고 의사의 입장에서 환자와 좀 더 좋은 관계를 유지할 수 있을 것입니다. 수술의 적응증 뿐 아니라 적절한 수술 환자의 선택에 대하여도 심도있는 토의가 계획되어 있습니다. 또한 초심자가 행하기 쉬운 실수들을 동영상 통하여 알아보고 좋은 수술 결과를 얻기 위한 수술 후 처치 방법에 대하여도 주제별로 요약 정리될 것입니다.

작년과 마찬가지로 navigation system을 이용한 live surgery를 준비하였으며 실제 수술 장면을 통하여 많은 선생님들에게 보다 생동감 있는 살아있는 정보를 제공하고 궁금한 점을 자유롭게 질문하는 토론의 장을 제공하고자 합니다.

선생님의 진료와 연구에 무한한 발전이 있으시기를 바라며 많은 참석을 부탁드립니다.

심포지엄 준비위원장
성균관대학교 이비인후과학교실 동 현 중

- 2010년 9월 5일 (일요일), 삼성서울병원 대강당 -

Basic Knowledge

- | | |
|---|--|
| <p>09:00 - 09:30 Year-in-review in ESS 단국대의 정영준
2010년 한 해 동안 주요 저널에 게재된 ESS 관련 논문을 요약 정리하고 최근 소개된 수술기구 및 수술에 관련된 자료에 대해 소개할 예정입니다.</p> <p>09:30 - 09:50 Special considerations in pediatric sinusitis 울산대의 정유삼
이비인후과 의사라면 누구나 한번쯤은 고민하게 되는 소아부비동염의 치료에 대한 최신 경향과 지금까지의 임상에서 얻은 경험들을 공유할 예정입니다.</p> <p>09:50 - 10:20 Anatomy: surgical and radiological imaging 성균관대의 정승규
CT image와 실제 수술 소견 사이의 차이는 부비동내시경수술 초심자가 수술 중 흔히 느끼게 되는 어려움 중의 하나입니다. 이에 대한 해결책을 제시해 드립니다.</p> <p>10:20 - 10:50 Concept & principles of ESS 성균관대의 동헌중
부비동내시경수술의 기본적인 개념과 수술 시 지켜야 할 원칙에 대해 최신의 consensus와 지난 십 여년간의 경험을 바탕으로 생생하게 다루어질 예정입니다.</p> <p>10:50 - 11:20 Coffee Break</p> <p>11:20 - 11:40 ESS instruments and principles of handling 서울대의 김동영
여러 다양한 상황에서의 적절한 기구의 선택과 이들 기구의 올바른 사용법이 무엇인지 동영상을 이용하여 생생하게 다루어질 것입니다.</p> <p>11:40 - 12:00 Patient selection & prognostic factors of ESS 부산대의 노환중
좋은 수술결과를 얻기 위해서는 적절한 환자의 선택이 가장 중요합니다. 또한 부비동내시경수술의 예후에 영향을 미치는 인자들에 대해서도 알아보니다.</p> | <p>12:00 - 12:20 MMA, puncture & shaving 성균관대의 김효열
부비동내시경수술 시 가장 많이 시행되고 기본이 되는 상악동에 대한 다양한 술식이 여러 증례를 통하여 소개될 예정입니다.</p> <p>12:20 - 12:40 Safe sphenoid entry 가천대의 김성태
시신경, 경동맥, 두개저 등 위험한 구조물에 인접하여 있는 접형동에 대한 안전한 접근방법이 토론될 예정입니다.</p> <p>12:40 - 13:40 Lunch</p> <p>13:40 - 14:00 Frontal sinus surgery 서울대의 이재서
두개저와 가깝고 해부학적으로 매우 다양하기 때문에 초심자가 쉽게 접근하기 어려운 전두동에 대한 올바른 접근법이 다루어질 예정입니다.</p> <p>14:00 - 14:20 Common mistakes of the beginners 성균관대의 정용기
내시경수술이 익숙하지 않은 초보자가 흔히 범하는 오류들을 동영상 통하여 소개하고 이와 같은 실수를 일으키지 않기 위한 방법이 자세히 정리될 예정입니다.</p> <p>14:20 - 14:40 Proper postoperative care 대구가톨릭대의 신승현
수술 후 환자의 기본적인 처치, 투약, 비강세척, LDLT, 수술 결과에 영향을 미치는 요인 등에 관하여 다양한 의견이 토의 될 예정입니다.</p> <p>14:40 - 15:10 Coffee Break</p> <p>15:10 - 17:00 Live surgery 성균관대의 동헌중
Navigation system을 이용하여 수술 실시간으로 해부학적 구조를 알아보고 ESS의 술기가 각 부비동 별로 자세히 다루어질 예정입니다.</p> |
|---|--|

심포지엄 개최 장소문제로 등록은 350분으로 한정되어 있으나 가능하면 8월 13일까지 사전등록을 부탁드립니다. 등록비에는 점심식사와 교재가 포함되어 있으며 휴식시간에는 음료가 제공됩니다. 등록취소는 8월 28일(토요일)까지 가능하며 취소시에는 등록비의 20%를 제하고 환불됨을 양해바랍니다.

■ 등록비 및 연수평점

	전문의	전공의, 군의관
8월 14일 이전	7만 원	5만 원
8월 15일 이후	8만 원	6만 원

* 등록비에는 점심식사와 교재가 포함됩니다.

전문의 연수평점 : 5점
전공의 외부학술회의 평점 : 1.5점

■ 등록방법

등록은 등록신청서에 인적사항을 기입하신 후 online 송금 영수증과 함께 다음의 주소로 우편 및 FAX를 이용하여 보내주시기 바랍니다. 인터넷뱅킹의 경우는 입금 일시 및 입금자 성함(은행계좌에 기록된 예금주 성함)을 확인하고 기입하여 주시기 바랍니다.

수신처 : (135-710) 서울특별시 강남구 일원동 50번지
성균관대학교 의과대학
삼성서울병원 이비인후과 김 효 열
FAX : (02) 3410-3879
TEL : (02) 3410-3579

■ 송 금 : 예금주 : 김효열
신한은행 삼성서울병원 지점
110-275-093171